

# / Whistlewear

## Braccialetto | Identificazione | Bambini

In contesti di guerra e caos, l'identificazione dei bambini rappresenta un grande problema poiché i traumi causati dallo **shock** possono portare a una perdita di memoria e della propria identità. Il progetto **Whistlewear** introduce un nuovo metodo di identificazione rivolto ai bambini. Whistlewear consiste in un braccialetto con uno spazio dedicato alle informazioni personali e per il **primo soccorso** (malattie, gruppo sanguigno, ecc.) e un **fischietto** incorporato per farsi individuare in caso di emergenza. Il progetto comprende un kit con braccialetti e un'etichettatrice che imprime le informazioni su un apposito nastro in vinile da inserire nel braccialetto. Un'altra caratteristica è la **chiusura autobloccante**, che impedisce al bambino di sfilarselo. Il prodotto è interamente realizzato in EVA (Etilene Vinil Acetato), un materiale idrorepellente e altamente igienico. Il braccialetto è arricchito da un simbolo di un animale stilizzato per renderlo più gradevole ai bambini.

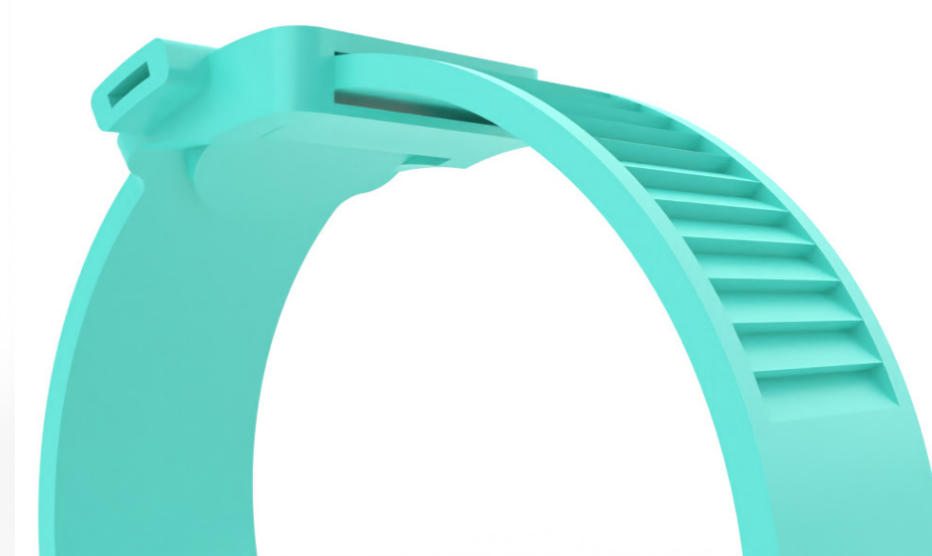
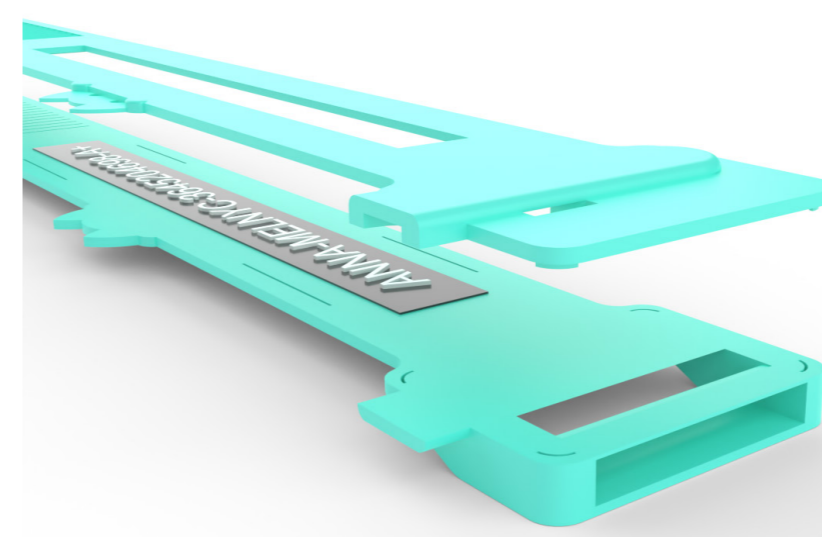
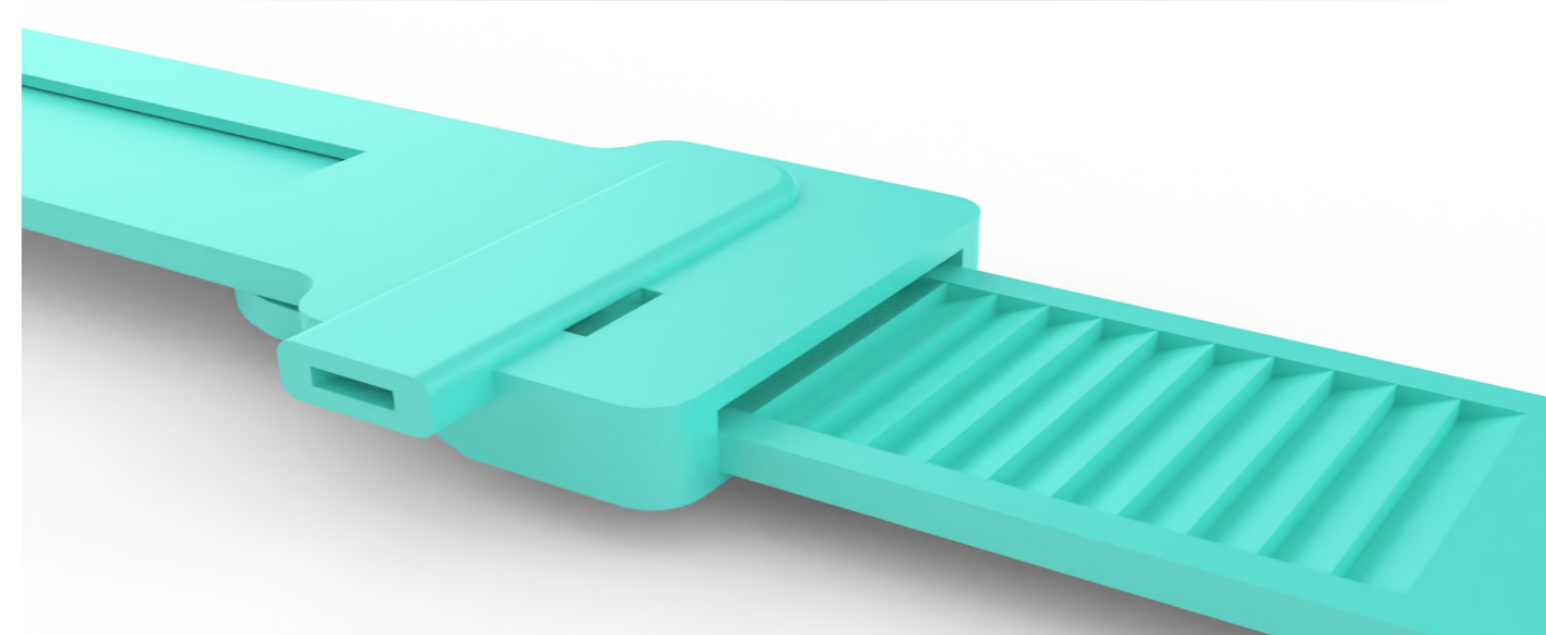

### Storyboard

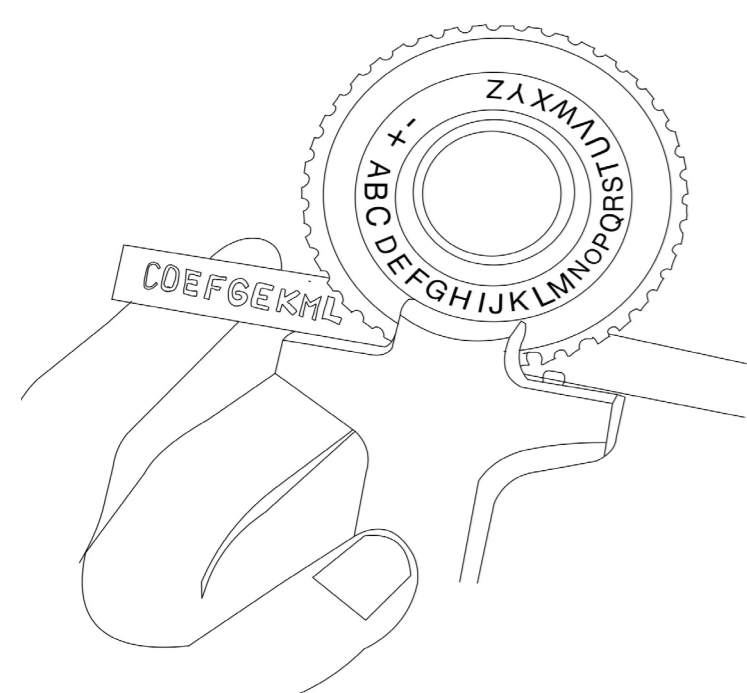
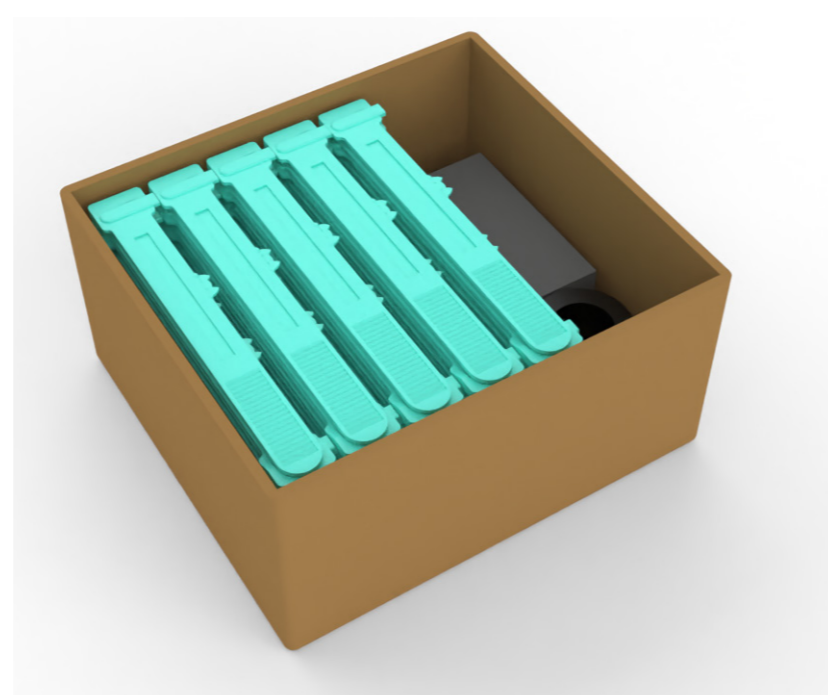

01- Le informazioni essenziali vengono imprime sul nastro tramite l'etichettatrice.

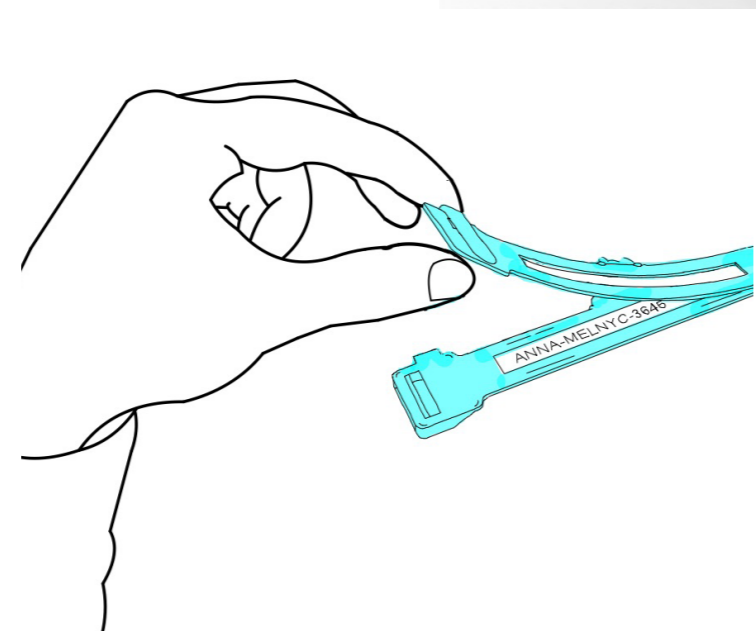

02- Il nastro con le informazioni viene inserito nell'apposito scompartimento incavato nel bracciale.

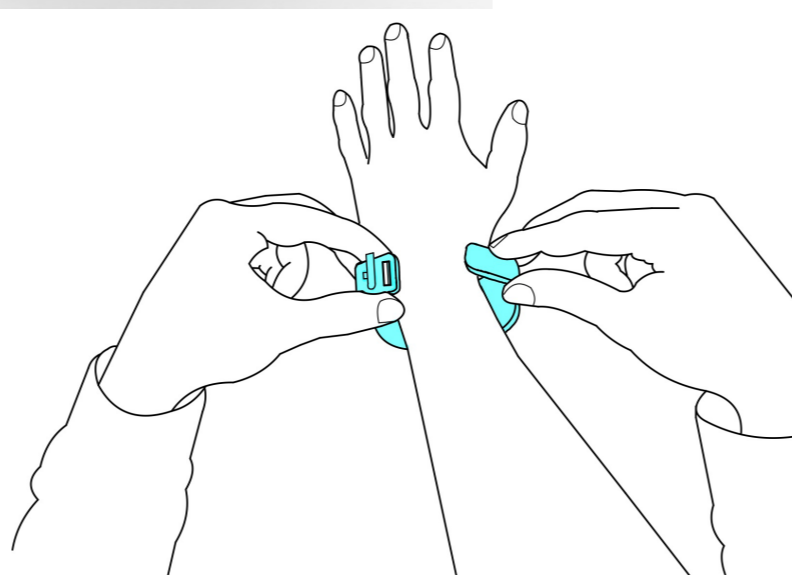

03- Il bracciale viene chiuso in maniera permanente grazie alla chiusura autobloccante.

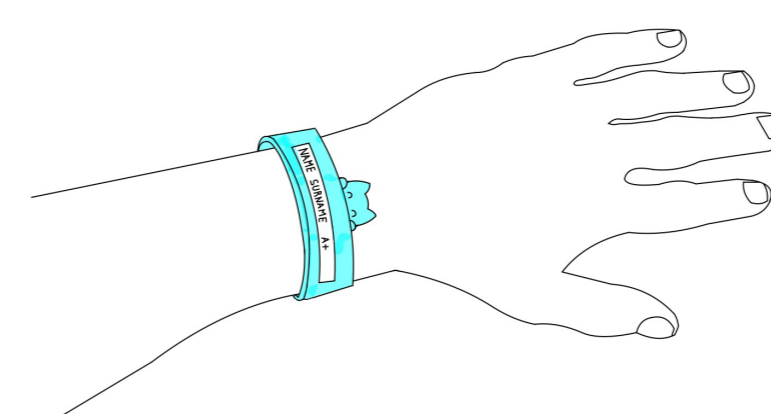

04- Il bracciale è pronto all'uso

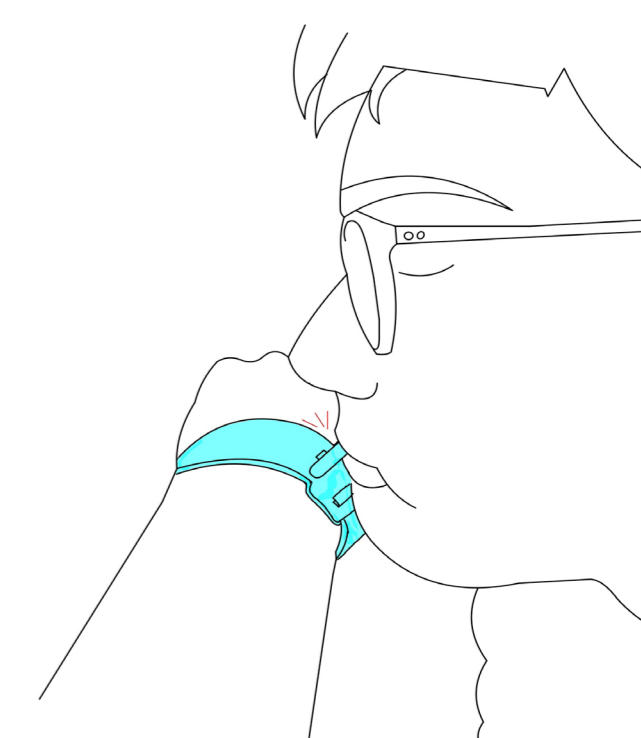

05- In caso di emergenza l'utente utilizza il fischietto per richiamare l'attenzione dei soccorsi.

### Schizzi

